

Legende

- Vorlauf
- Rücklauf

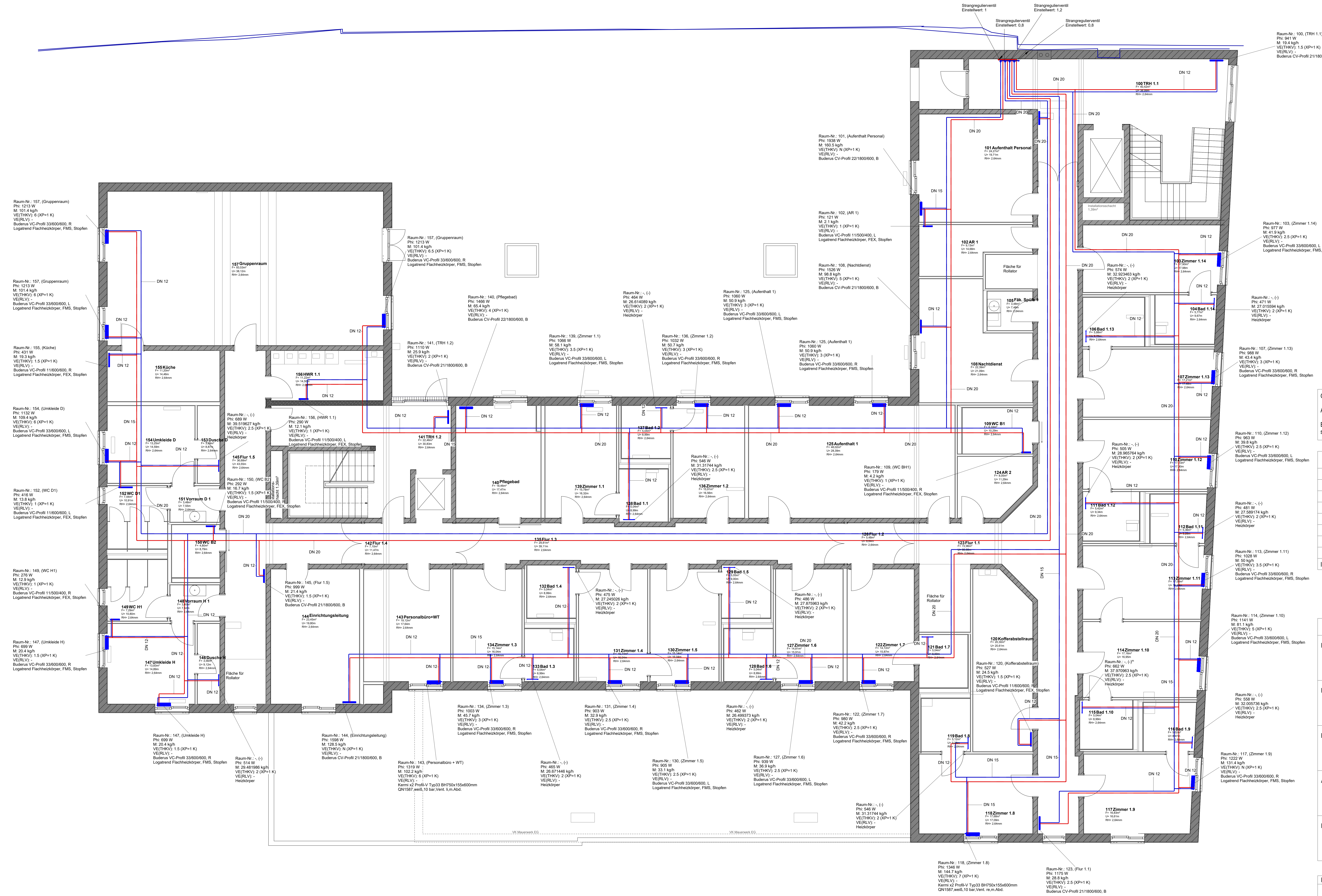

Gegebenheiten vor Ort sowie alle Maße sind am Bau zu prüfen!  
 Abweichungen sind mit der Bauleitung vor der Ausführung rechtzeitig abzusprechen.  
 Bedenken gegen die geplante Ausführung, wie auch Unstimmigkeiten in Plänen und sonstigen Ausführungsunterlagen, sind mit der Bauleitung vor der Ausführung zu klären.

**Änderungsvermerke**

Index	Datum	Kurzbeschreibung	Gez.

**Ausführungsplanung**

Projekt	<b>Lebenshilfe Kusel</b> Bahnhofstraße 38 66869 Kusel		
Planinhalt	<b>GR_1.OG_Heizung</b>		
Bauherr	<b>Dr. Budau GmbH + Co. KG</b> Mackendorfer Weg 5-9 55743 Idar-Oberstein		
Architekt	<b>Schmeer</b> Ingenieur- und Planungsgesellschaft mbH Neumühlenweg 67 66130 Saarbrücken-Güdingen		
Fachplaner	<b>RUM-Plan</b> Hauptstraße 8 55774 Baumholder info@rum-plan.de 06783 5222		

Planummer	H01	Datum	Name
Maßstab	1 : 50	Erstellt	20.09.2022
		Geprüft	
Projektummer	10722	Datename	Neubau_Lebenshilfe_Kusel.rvt